

musei

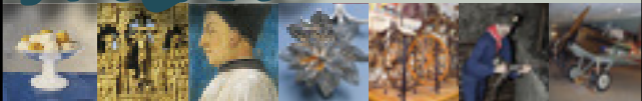

CARTA MUSEI DEL FELTRINO/TURISMO

Nominativo

Rilasciato da..... Data rilascio

Museo civico di Feltre		Museo Diocesano Arte Sacra
Museo etnografico della Provincia di Belluno	Galleria d'arte moderna "Carlo Rizzarda"	Museo storico territoriale di Alano di Piave
Museo del Piave "Vincenzo Colognese" La Grande Guerra 1914-1918		Museo storico della bicicletta "Toni Bevilacqua"

La presente card del costo di € 9,00 è nominativa e dà diritto all'ingresso per una sola volta in ciascuno dei siti per tre mesi dalla data del rilascio.

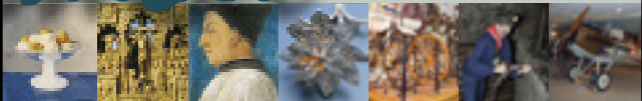

musci



CARTA MUSEI DEL FELTRINO/SCUOLA

Classe..... Scuola.....

Rilasciato da..... Data rilascio

Museo civico di Feltre		Galleria d'arte moderna "Carlo Rizzarda"
Museo etnografico della Provincia di Belluno		Museo storico territoriale di Alano di Piave
Museo del Piave "Vincenzo Colognese" La Grande Guerra 1914-1918		Museo storico della bicicletta "Toni Bevilacqua"

La presente card del costo di € 3,50 è nominativa e dà diritto all'ingresso illimitato in ciascuno dei siti per un anno dalla data del rilascio.

musci

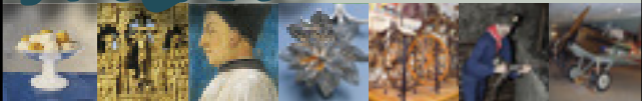

CARTA MUSEI DEL FELTRINO/FAMIGLIA

Nominativo N. membri nucleo familiare

Rilasciato da..... Data rilascio

Museo civico di Feltre		Museo Diocesano Arte Sacra
Museo etnografico della Provincia di Belluno	Galleria d'arte moderna "Carlo Rizzarda"	Museo storico territoriale di Alano di Piave
Museo del Piave "Vincenzo Colognese" La Grande Guerra 1914-1918		Museo storico della bicicletta "Toni Bevilacqua"

La presente card del costo di € 10,00 è nominativa e dà diritto all'ingresso per una sola volta in ciascuno dei siti per tre mesi dalla data del rilascio.